

Klantverantw.:
Opdrachtn.:
Klantnr. : 81409
Cont.pers.:
Tel.: -
Fax: -
GSM: -
e-mail: admin@facilitus.be



Onafhankelijk Controle Bureel v.z.w.

ProKo.: LS01
Verslagnr.: 5331508
Voork. verslagnr.:
Datum: 17/02/2020

Klant / Opdrachtgever:
FACILITUS
DRAAIBOOMSTRAAT 6
2160 WOMMELGEM

Afdeling: ELE

VERSLAG VAN ONDERZOEK VAN EEN ELEKTRISCHE L.S. INSTALLATIE VOOR EEN DEFINITIEVE OF RESIDENTIELE AANSLUITING

(uitgevoerd onder BELAC accreditatie volgens interne procedure QPRO/ELE/001, §7.3)

ALGEMEENHEDEN

Toestel/Install. ID: Aard installatie:: verkoop wooneenheid **Type lokalen:** woning
Plaats onderzoek: DELFSTRAAT 9 BORGERHOUT (ANTWERPEN) 2140
Aard onderzoek: controlebezoek - verkoop wooneenheid **Volgens AREI Art.:** 86/276bis/271bis
Datum onderzoek: 14/02/2020 **Volgende binnen** 300 **maand of vóór** 28/02/2045 **Onderzoeker:** VAN DAMME ERIK
Eigendom van: -
Installateur: -
B.T.W.: - **ID-kaart :-** **Uitgereikt te :-** **Datum: -**

BESCHRIJVING

EAN nr.: - **Teller nr.:** 715261 **Stand I :-** **Stand II -**
Aansluiting: ondergronds **Wachtbuis:** geplaatst **Isolatieplaat:** aanwezig
Dienstspanning: 1 x 220V **Max. beveiliging:** 40A **Hoofdbeveiliging:** aut. 2p 40A **Schak.:** alg.diff.schak.
Meter-bordverbinding: kabeltype: VVB **aantal geleiders:** 4 **doorsnede:** 10 mm²
Voedingsbekabeling: kabeltype: EXVB **aantal geleiders:** 4 **doorsnede:** 10 mm²
Aardelektrode: type: Pennen **sectie:** 16 mm² **spreidingswaarde:** 9,56 Ohm
Diff. schak.: algemene: 2p 40A/300mA **is verzegeld met loodje:** In orde **bijkomende diff.:** 2p 40A/30mA
Werkings testknop: In orde **Controle foutlus:** In orde **Algemene isolatieweerstand:** 0,762 MOhm
Installatie uitgevoerd overeenkomstig schema's: In orde **Staat van het vast elektrisch materieel:** In orde
Bescherming tegen elektrische schokken: rechtstreekse aanraking: In orde **onrechtstreekse aanraking:** In orde
Continuïteit PE- en equipotentiaal verbinding: In orde **Vast opgesteld en verplaatsbaar materieel:** In orde
Beschrijving installatie - toestellen: zie schema in bijlage ééndraadschema en situatieschema werd voor gezien getekend
Nog niet geplaatst: keuken badkamer C.V. verlichting
 gasmeter watermeter hoofd - bijkomende - equipotentiaal verbinding
Aantal borden: 2 **Aantal eindstroombanen:** 21 + 8

VASTSTELLINGEN - Nota (N) - Opmerking (O) - Inbreuk (I) - de nummers verwijzen naar de standaard inbreuken

N 1. Tenzij anders vermeld, maken de toestellen en apparaten aangesloten op de vaste installatie geen deel uit van de controle.
2. Het onderzoek beperkt zich tot de gemakkelijk toegankelijke, bereikbare en zichtbare delen van de installatie en sluit verborgen delen, zoals achter nissen, valse plafonds, e.d. uit.
3. Bij een keuring "verkoop wooneenheid" volgens AREI art. 276 bis dienen verkoper en koper verplichtingen na te komen. Lees meer hierover via deze link: https://www.ocb.be/documenten/2018/Informatienota_overdracht_eigendom.pdf
I Geen.

BESLUIT

De installatie is conform aan het AREI. De installatie mag in dienst gesteld worden/blijven.
De installatie dient opnieuw gecontroleerd **uiterlijk op hoger vermelde datum**, zoals voorzien door art. 271 van het AREI, alsook voor de ingebruikname van elke belangrijke wijziging of beduidende uitbreiding, uitgevoerd voor deze datum.

Voor de Technisch Directeur,

Ir. G. Croes

Installatie is gecontroleerd door:
OCB, Kon. Astridlaan 60, 2550 Kontich
Onderzoeker: VAN DAMME ERIK
Datum: 14/02/2020
PV nr.: 5331508
Handtekening:

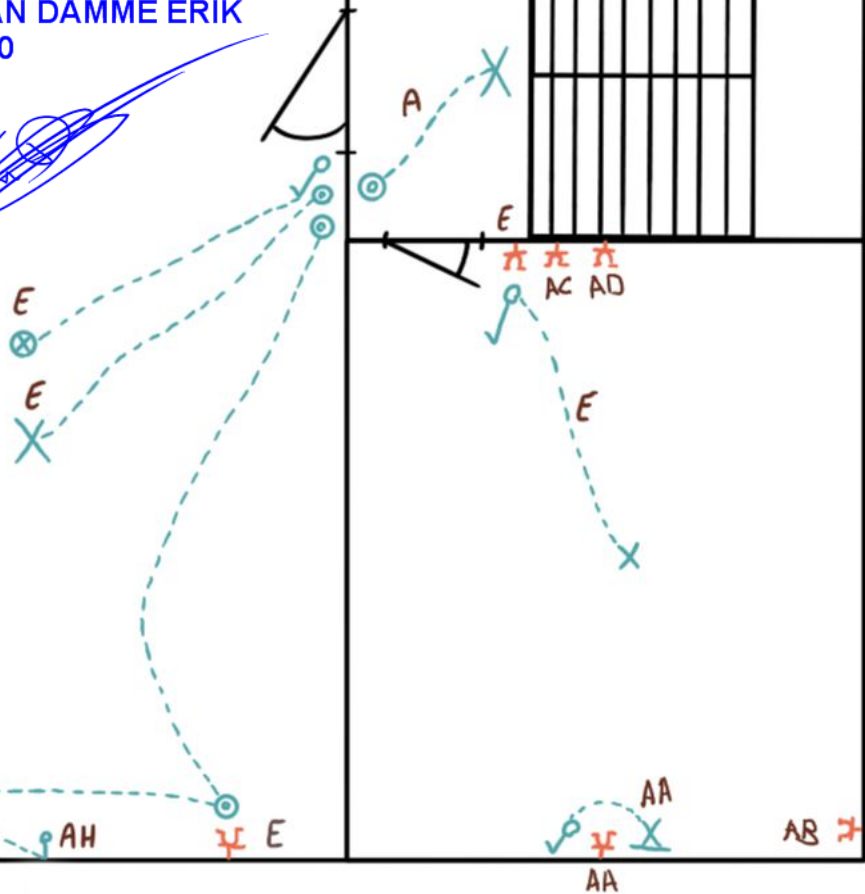
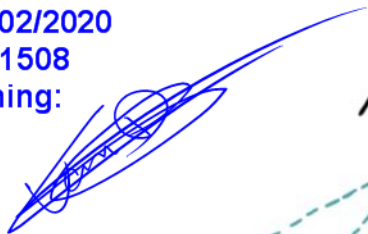

Installatie is gecontroleerd door:
OCB, Kon. Astridlaan 60, 2550 Kontich
Onderzoeker: VAN DAMME ERIK
Datum: 14/02/2020
PV nr.: 5331508
Handtekening:

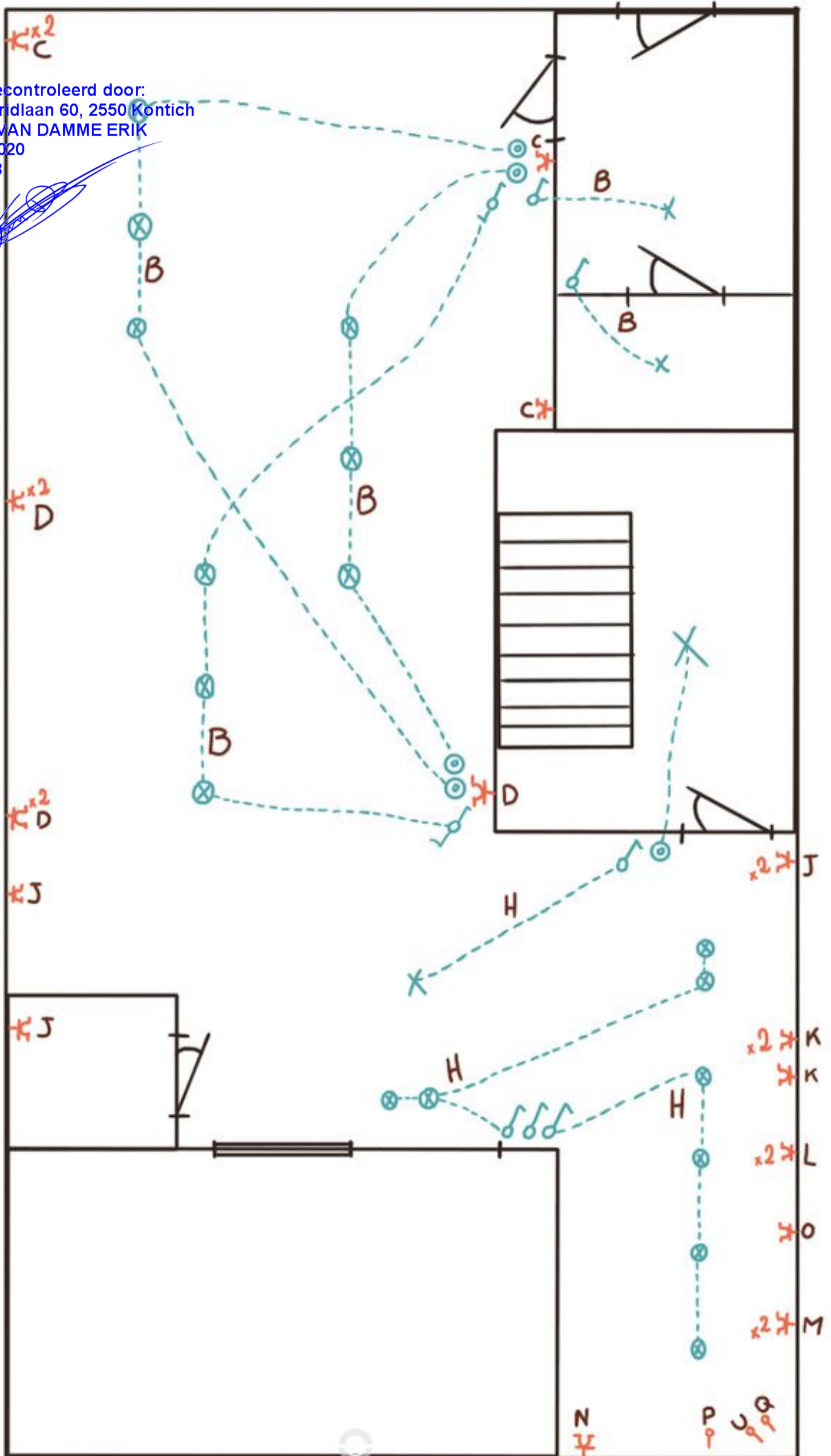

AG

AG
x2

AE
x2

AE

Installatie is gecontroleerd door:
OCB, Kon. Astridlaan 60, 2550 Kontich
Onderzoeker: VAN DAMME ERIK
Datum: 14/02/2020
PV nr.: 5331508
Handtekening:

AA

AA

AA

AA

AA

AA

AG
x2

AG
x2

AE
x2

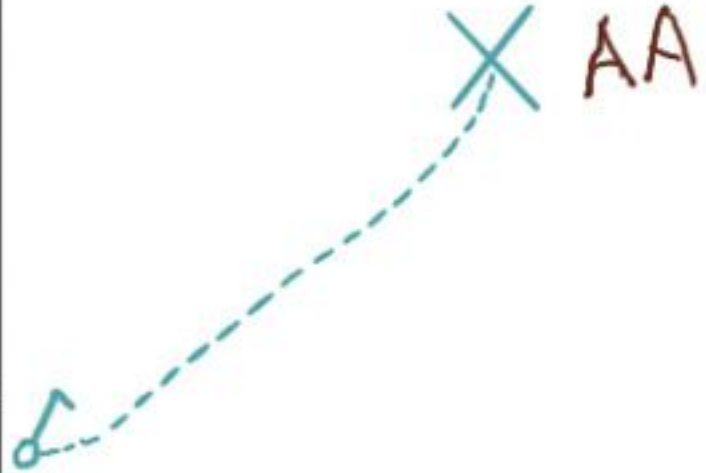
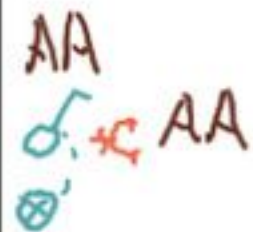

六
G



Installatie is gecontroleerd door:
OCB, Kon. Astridlaan 60, 2550 Kontich
Onderzoeker: VAN DAMME ERIK
Datum: 14/02/2020
PV nr.: 5331508
Handtekening:

A blue ink signature, appearing to be 'Erik Van Damme', written over the 'Handtekening:' label.

Delftstraat 9
2140 Broyenhout

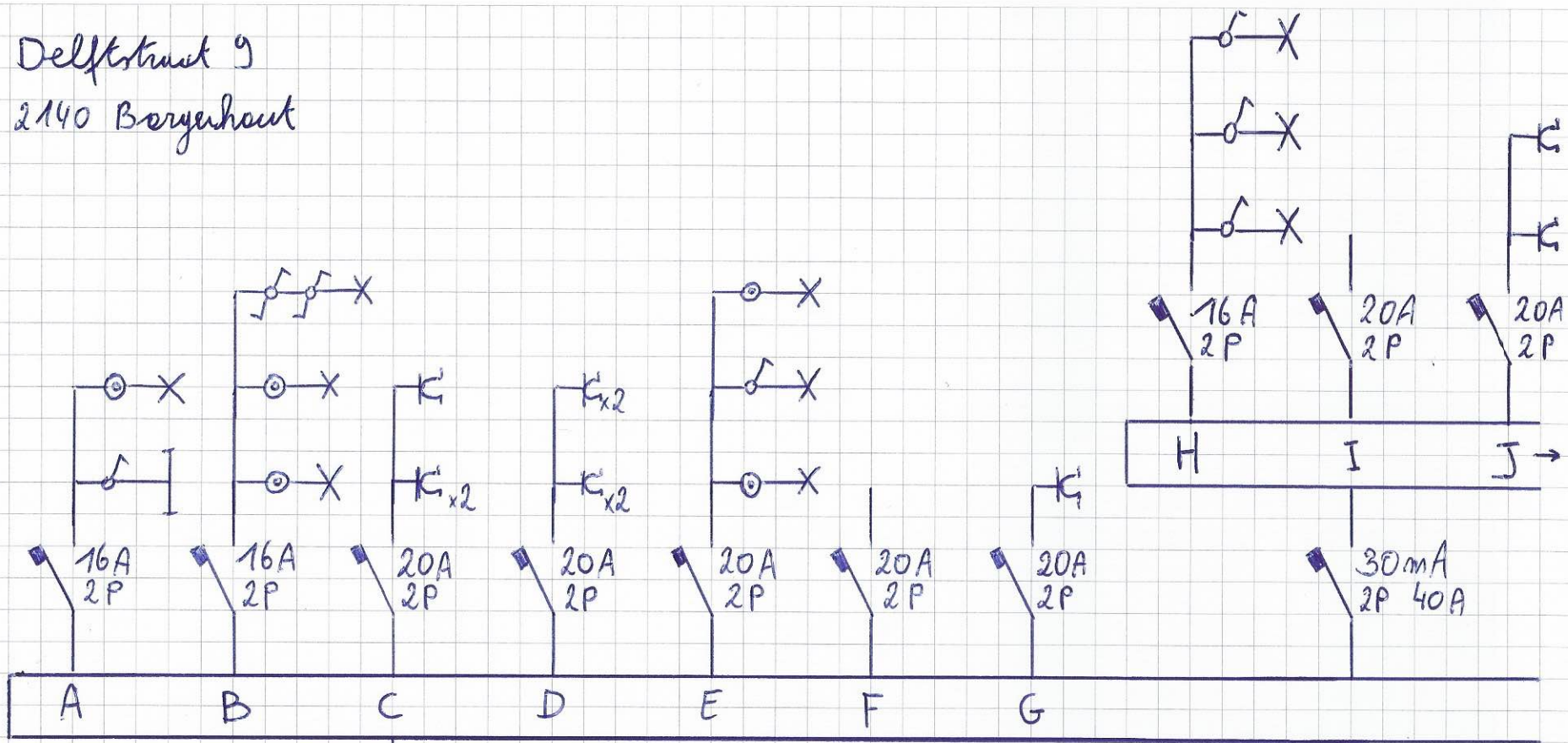

Installatie is gecontroleerd door:
OCB, Kon. Astridlaan 60, 2550 Kontich
Onderzoeker: VAN DAMME ERIK
Datum: 14/02/2020
PV nr.: 5331508
Handtekening:

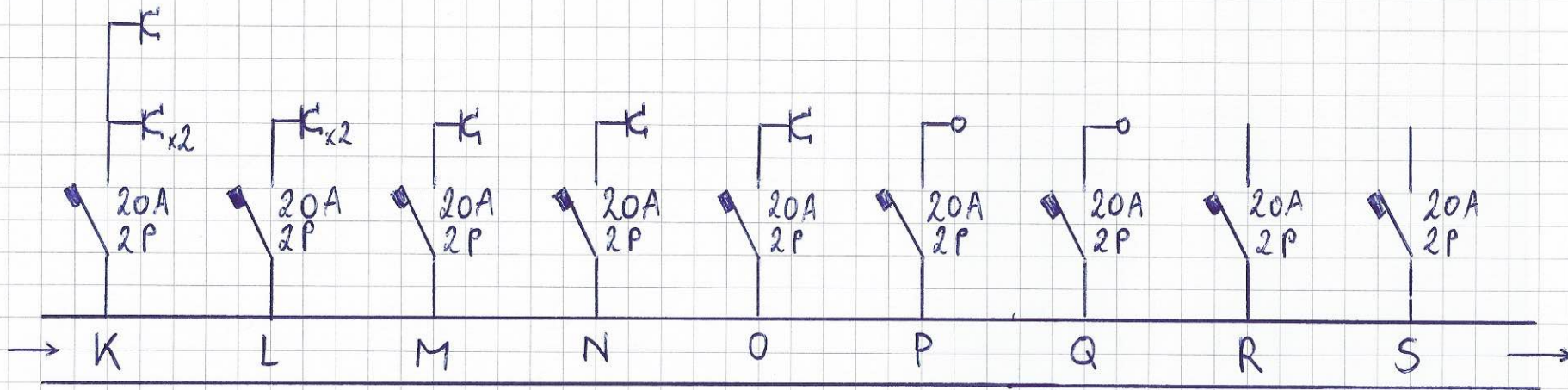

Installatie is gecontroleerd door:
OCB, Kon. Astridlaan 60, 2550 Kontich
Onderzoeker: VAN DAMME ERIK
Datum: 14/02/2020
PV nr.: 5331508
Handtekening:

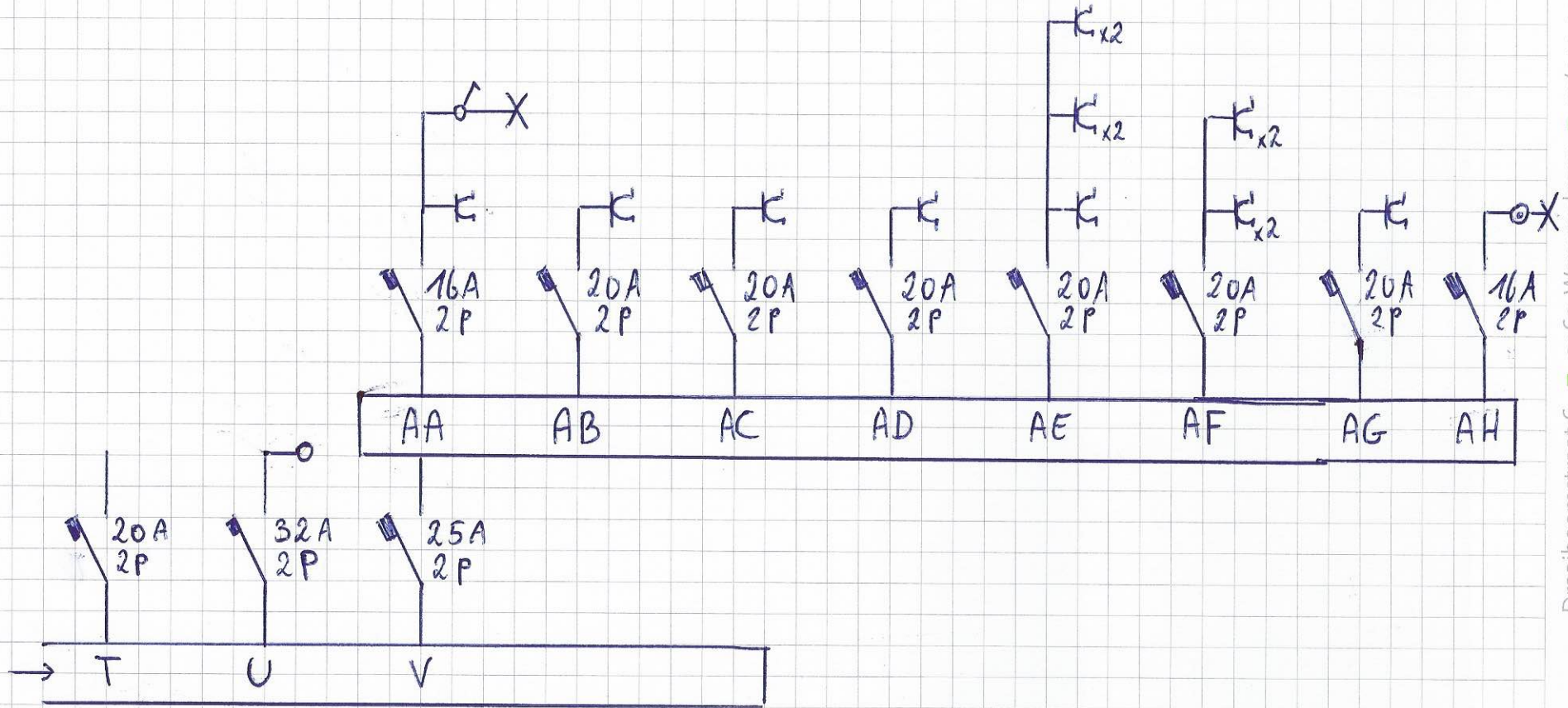

Installatie is gecontroleerd door:
OCB, Kon. Astridlaan 60, 2550 Kontich
Onderzoeker: VAN DAMME ERIK
Datum: 14/02/2020
PV nr.: 5331508
Handtekening: